

# A T E N Ţ I E !

- Se sancţionează cu amendă de la 2.501 la 5.000 lei inacţiunea persoanelor fizice şi juridice aflate în apropierea incendiilor produse la păduri, plantaţii, culturi agricole, mirişti, păşuni şi fâneţe şi care nu intervin imediat cu mijloacele de care dispun pentru limitarea şi stingerea acestora.
- Se sancţionează cu amendă de la 1.000 lei la 2.500 lei arderea resturilor vegetale, a gunoaielor, a deşeurilor şi a altor materiale combustibile, fără obţinerea permisului de lucru cu foc şi fără luarea măsurilor pentru împiedicarea propagării focului la vecinătăţi.



ÎN CAZ DE INCENDIU SUNAȚI LA

**1 1 2**

APEL UNIC DE URGENȚĂ!

Inspectoratul pentru Situații de Urgență

„General Magheru”, al jud. Vâlcea,

mun. Rm. Vâlcea, str. Decebal, nr. 7,

cod 240255, tel. 0250748201, fax 0250746836,

web site: [www.isuvl.ro](http://www.isuvl.ro), mail: [contact@isuvl.ro](mailto:contact@isuvl.ro)

# O PRIMĂVARĂ FĂRĂ INCENDII!

## UTILIZAREA

# FOCULUI



# DEȘURILOR

...LA ARDEREA VEGETAȚIEI USCATE,  
A RESTURILOR VEGETALE ȘI  
A MIRIȘTELOR!

## Arderea vegetației uscate și a resturilor vegetale din gospodărie se execută cu respectarea următoarelor măsuri:

- ≈ executarea arderii la o distanță de minim 10 m față de materialele combustibile, construcții, depozite de lemn, furaje, garduri de lemn și de minim 40 m față de locurile cu pericol de explozie, de gaze și de lichide inflamabile;
- ≈ colectarea în grămezi a vegetației uscate și a resturilor vegetale, astfel încât arderea să poată fi controlată;
- ≈ curățarea de vegetație a suprafeței din jurul fiecărei grămezi, pe o distanță de 5 m;
- ≈ asigurarea unor recipiente cu apă și a unor unelte - lopeți, măști - pentru stingerea eventualelor incendii;
- ≈ supravegherea permanentă a arderii;
- ≈ stingerea totală a focului înainte de părăsirea locului arderii și interzicerea acoperirii cu pământ a focarelor.

**Este interzisă arderea miriștilor, a vegetației uscate și a resturilor vegetale în perioadele de caniculă, de secetă prelungită, de vânt și pe timp de noapte!**

## NU UITAȚI!

**Arderile de vegetație uscată vă pot pune în pericol viața, bunurile și mediul! Intervențiile pentru stingerea arderilor de vegetație uscată sunt costisitoare, iar aceste costuri le suportați și dumneavoastră!  
Este mult mai ușor și economic să preveniți!**

## Arderea miriștilor se execută cu respectarea următoarelor măsuri:

- ≈ obținerea PERMISULUI DE LUCRU CU FOC DESCHIS de la primărie;
- ≈ parcelarea miriștii însuprafețe de maxim 10 ha, prin fășii arate;
- ≈ izolarea zonei de ardere față de căile de comunicație, construcții, culturile agricole vecine, păduri și instalații;
- ≈ asigurarea, până la finalizarea arderii, a personalului de supraveghere și stingere a eventualelor incendii;
- ≈ asigurarea, pentru suprafețe de ardere mai mici de 5 ha, a substanțelor și a mijloacelor de stingere necesare;
- ≈ asigurarea, în cazul suprafețelor de ardere mai mari de 5 ha, a unui plug, a unei cisterne cu apă, a unor mijloace de tractare și a personalului de deservire;
- ≈ pe terenurile în pantă, arderea miriștii se va face pornind din partea de sus a pantei;
- ≈ stingerea totală a focului înainte de părăsirea locului arderii și interzicerea acoperirii cu pământ a focarelor.

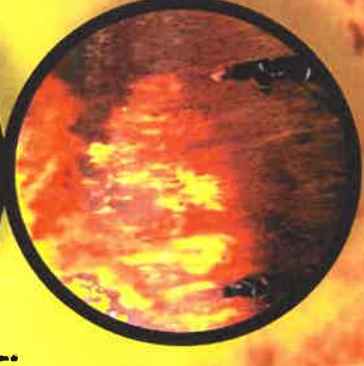
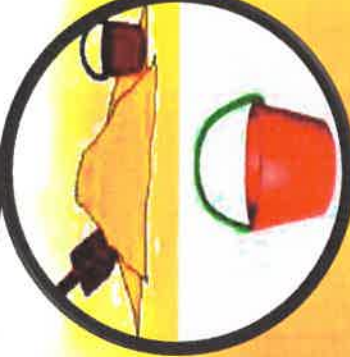

# FOCUL DESCHIS

UTILIZAT PENTRU IGIENIZAREA TERENURILOR



**DĂ ALARMA LA INCENDIILE DE  
VEGETAȚIE USCATĂ!!!**

*Arderile de vegetație uscată vă pot pune în pericol viața, bunurile și mediul!  
Intervențiile pentru stingerea incendiilor de vegetație uscată sunt  
costisitoare, iar aceste costuri le suportați și dumneavoastră!  
Este mult mai ușor și economic să preveniți!*

**A T E N Ţ I E !!!**

**UTILIZAREA FOCULUI DESCHIS PENTRU IGIENIZAREA  
TERENURILOR DE VEGETAȚIE USCATĂ ȘI DE RESTURI VEGETALE  
ESTE INTERZISĂ!**

**PROPRIETARI ȘI DEȚINĂTORII DE TERENURI AU OBLIGAȚIA DE A NU  
ARDE STUFUL, TUFĂRIȘURILE ȘI VEGETAȚIA IERBOASĂ, FĂRĂ  
ACCEPTUL AUTORITĂȚILOR COMPETENTE ȘI FĂRĂ INFORMAREA  
SERVICIULUI VOLUNTAR PENTRU SITUAȚII DE URGENȚĂ DIN  
SUBORDINEA CONSILIULUI LOCAL!**

**ÎN CAZ DE INCENDIU SUNATI LA 112-APEL UNIC DE URGENȚĂ!**



*Se sancționează cu amendă, de la 2.501 la 5.000 lei inacțiunea persoanelor fizice și juridice aflate în apropierea incendiilor produse la păduri, plantații, culturi agricole, miriști, pășuni și fânețe și care nu intervin imediat cu mijloacele de care dispun pentru limitarea și stingerea acestora.*

*Se sancționează cu amendă de la 1.000 lei la 2.500 lei arderea resturilor vegetale, a gunoaielor, a deșeurilor și a altor materiale combustibile, fără obținerea permisului de lucru cu foc și fără luarea măsurilor pentru împiedicarea propagării focului la vecinătăți.*



Inspectoratul pentru Situații de Urgență „General Magheru” al județului Vâlcea, municipiul Râmnicu Vâlcea, strada Decebal, nr. 7, cod 240255, telefon. 0250748201, fax 0250746836, web site: [www.isuvl.ro](http://www.isuvl.ro), mail [contact@isuvl.ro](mailto:contact@isuvl.ro)

**Măsuri de prevenire a incendiilor în timpul  
sfirbelor religioase cu aflux mare  
de persoane**



**Sfaturi utile, pentru enoriași**

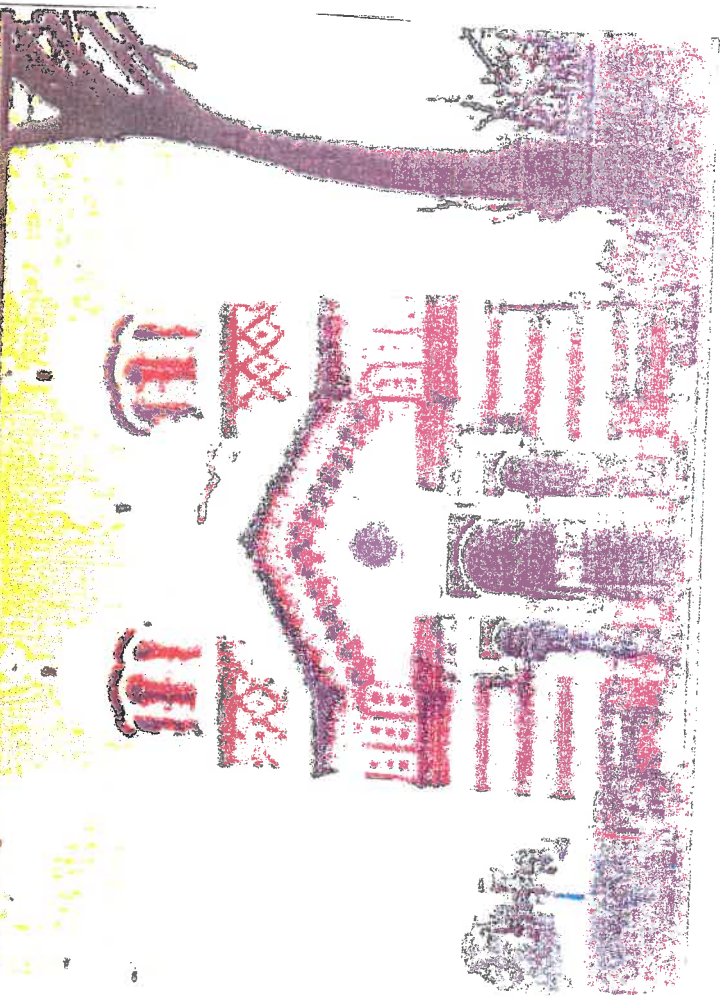

**ATENȚIE!!!**

**Cu o singură lumânare sau chibrit,  
puteți genera un incendiu devastator  
în locuințele de cult!!!...**



- ◆ Nu aprindeți lumânări decât în spațiile special amenajate din incinta lăcașului de cult!
- ◆ Evitați folosirea șalburilor din materiale plastice, hârtie, carton ca elemente de protecție a lumânărilor contra vântului și a picurăturilor de ceară!
- ◆ Păstrați distanța între lumânarea aprinsă și persoana din fața dumneavoastră!

◆ Nu blocați căile de evacuare atunci când parcați autoturismele, pentru a asigura evacuarea rapidă și sigură a persoanelor și pentru accesul neîngrădit al pompierilor în caz de incendiu!

◆ La întoarcerea de la biserică acasă, nu lăsați lumânările aprinse neșupravegheate și nu le așezați lângă elemente combustibile!



Inspectoratul pentru Situații de Urgență „General Magheru”  
al Jud. Vâlcea, Mun. Rm. Vâlcea,  
str. Decebal, nr. 7, cod 240255,  
tel. 0250748201, fax 0250746836,  
web site: [sprijin@svu1.ro](mailto:sprijin@svu1.ro), mail [contact@svu1.ro](mailto:contact@svu1.ro)